



BLÁSKÓGABYGGÐ

Miðdalskot - L167643

Breyting á deiliskipulagi

Mkv. 1 : 3.000 (A2)

2. maí 2024

Endursk: 27. júní 2024

Hnitaskrá:

- p1: X=420357.99 Y=416278.61
- p2: X=420360.54 Y=416281.28
- p3: X=420395.78 Y=416319.06
- p4: X=420494.10 Y=416299.49
- p5: X=420530.65 Y=416281.93
- p7: X=420429.38 Y=416240.40
- p8: X=420386.70 Y=416230.10
- p9: X=420379.67 Y=416234.38
- p10: X=420394.61 Y=416259.03
- p11: X=420512.87 Y=416253.61
- p12: X=420418.89 Y=416237.87
- p13: X=420449.79 Y=416308.31
- p14: X=420376.54 Y=416229.02
- p15: X=420334.95 Y=416254.48
- p30: X=420183.43 Y=416281.85
- p31: X=420059.31 Y=416420.80
- p32: X=420067.11 Y=416473.58
- p33: X=420083.66 Y=416491.99
- p34: X=420172.89 Y=416405.36
- p35: X=420184.62 Y=416400.96
- p36: X=420244.88 Y=416342.67
- p37: X=420224.81 Y=416304.88
- p42: X=420276.06 Y=416228.83
- p43: X=420235.97 Y=416298.33
- p44: X=420259.16 Y=416341.97
- p45: X=420278.86 Y=416322.45
- p46: X=420344.98 Y=416431.08
- p47: X=420419.24 Y=416376.38
- p48: X=420371.83 Y=416312.03

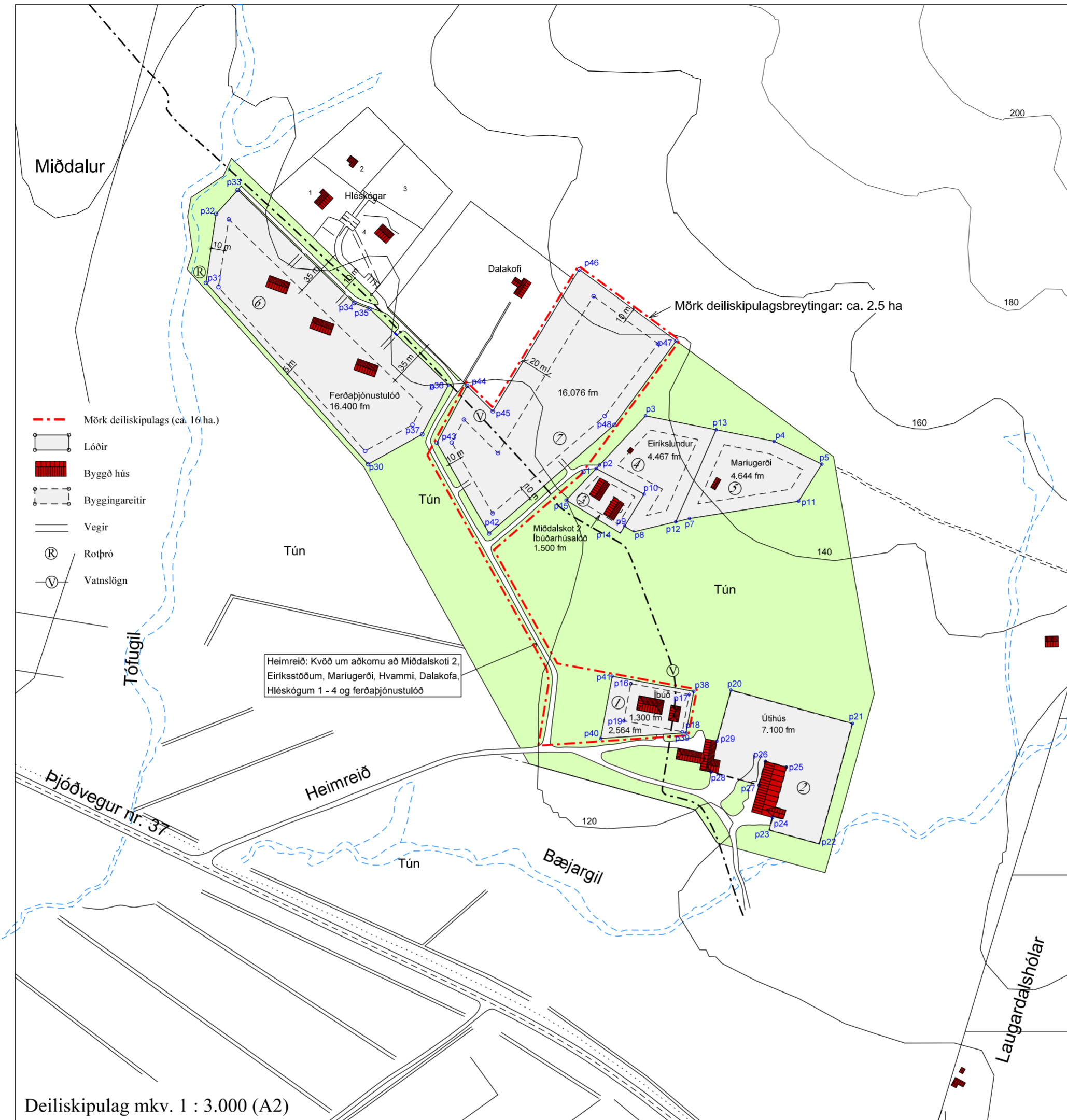

Deiliskipulag mkv. 1 : 3.000 (A2)

DEILISKIPULAG:

1.gr. Deiliskipulagsbreytingar þessar ná yfir um 2.5 ha lands, sem eru innan samþykkt deiliskipulags, sem samþykkt var í sveitarstjórn Bláskógabyggðar, þann 6. mars 2014.

Í aðalskipulagi Bláskógabyggðar 2015 - 2027 er land þetta skilgreint sem landbúnaðarsvæði. Ennfremur er í aðalskipulaginu landið, merkt VÞ6 og (VÞ7 á uppdrætti).

Deiliskipulagið er unnið í samræmi við og þau markmið og þær leiðir sem fjallað er um í kafla 2.4.1 Landbúnaðarsvæði bls. 15 og 16 og kafla 2.4.3 Verslun og þjónusta bls. 19 í greinargerð aðalskipulagsins.

Í töflu á bls. 21 er svæði þetta merkt, VÞ6 og (VÞ7 á uppdrætti) Miðdalskot og er um það eftirfarandi umfjöllun: *Gert er ráð fyrir húsum fyrir ferðabjónustu. Stærð svæðis er allt að 5 ha.*

Breytingarnar felast í eftirfarandi:

1. Að gert verði ráð fyrir að um byggingareit, sem í gildandi deiliskipulagi er merktur nr. 1, verði skilgreind 2.564 fm lóð - Miðdalskot 1. Stærð byggingareits er um 1.300 fm og byggingaheimildir innan hans verða óbreyttar. Á reitnum/lóðinni hefur þegar verið reist íbúðarhús (164,4 m²) byggt 2003 og bílskur (63,0 m²) byggður 2016.
2. Að á svæðinu er ennfremur gert ráð fyrir nýrri 16.076 fm lóð merkt nr. 7: Þar er gert ráð fyrir að reist verði allt að fimm hús undir gistiástöðu (ferðabjónustu) og starfsemi því tengt. Húsin mega vera allt að 100 fm hvert. Heildarflatarmál bygginga á lóðinni má ekki fara yfir 500 fm og gistirúm mega vera allt að 30. Mænishæð húsa á lóðinni, frá jörðu skal ekki vera meiri en 6 m frá botnplötu. Þakhalli má vera 0 - 45 gráður.
3. Gerðar eru lítilháttar breytingar á vegakerfi svæðisins.

Að öðru leyti gilda áfram deiliskipulagsskilmálar í samþykktu deiliskipulagi

Umhverfi og yfirbragð byggðar í dreifbýli:
 Samkvæmt landskipulagsstefnu ber sveitarfélögum að marka stefnu um gæði og yfirbragð byggðar og annarra mannvirkja í dreifbýli. Þar segir ennfremur að ákvarðanir um staðsetningu og hönnun mannvirkja skuli taka mið af byggingarhæfðum, landslagi og staðhættum. Gæta skuli að hagkvæmni varðandi samgöngur og veitur og að byggð skerði ekki að öþörfu gott landbúnaðarland eða svæði sem eru mikilvæg vegna náttúruvafars. Það er einnig vilji sveitarfélagsins að umgengni sé hvarvetna til fyrirmyndar.

- Leitast skal við að halda í dreifbýlisfirbrigð í sveitarfélaginu.
- o Mannvirki skulu falla sem best að náttúrulegu umhverfi á hverjum stað og gæta skal samræmis við nálægar byggingar.
 - o Mannvirki skulu ekki valda skaða á náttúru- eða menningarminjum.
 - o Umgengni verði til fyrirmyndar.
 - o Landnotkun stuðli að heilnæmu umhverfi og verndun og varðveislu sérstæðrar náttúru og menningar og sögu sem felst m.a. í byggingararfi og landslagi.

Deiliskipulag þetta sem fengið hefur meðferð skv. 41 gr. skipulagslaga nr. 123/2010 var samþykkt í sveitarstjórn þann _____20

Tillagan var auglýst frá _____20 með athugasemdafrestri til _____20

Auglýsing um gildistöku deiliskipulagsins var birt í B-deild Stjórnartíðinda þann _____20

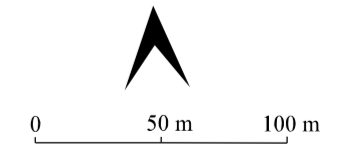

Teiknað og hnitasett eftir loftmynd frá Loftmyndum ehf. Öll hnit eru isn93 og hafa nákvæmni innan við metri í plani.

Pétur H. Jónsson skipulagsfr. arkitekt faí Laugaveg 13, 101 Reykjavík sími: 562-4140 netfang: ima@simnet.is

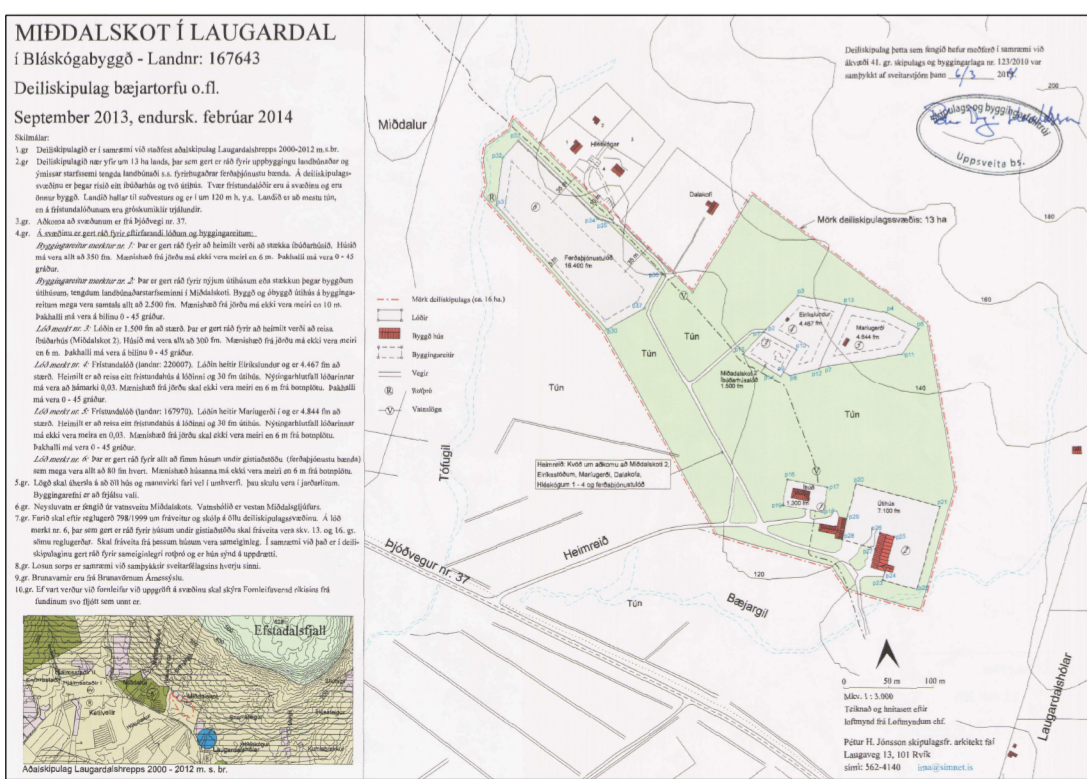

Deiliskipulag samþykkt þann 6. mars 2014.

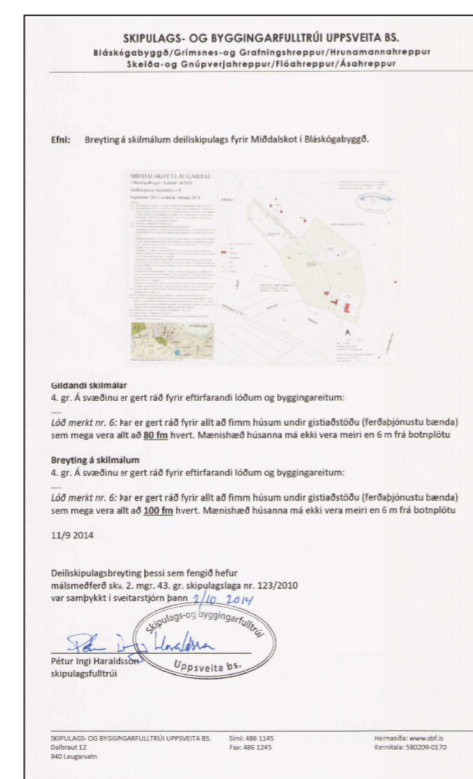

Deiliskipulagsbreyting samþykkt: 2.10 2014.

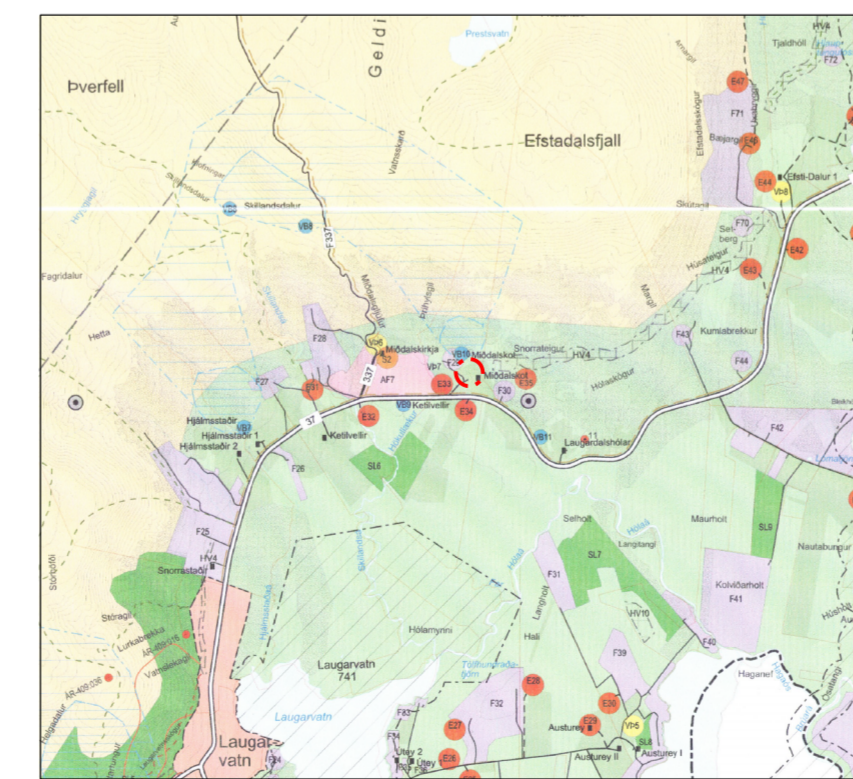

Hluti úr Aðalskipulag Bláskógabyggðar 2015-2027