

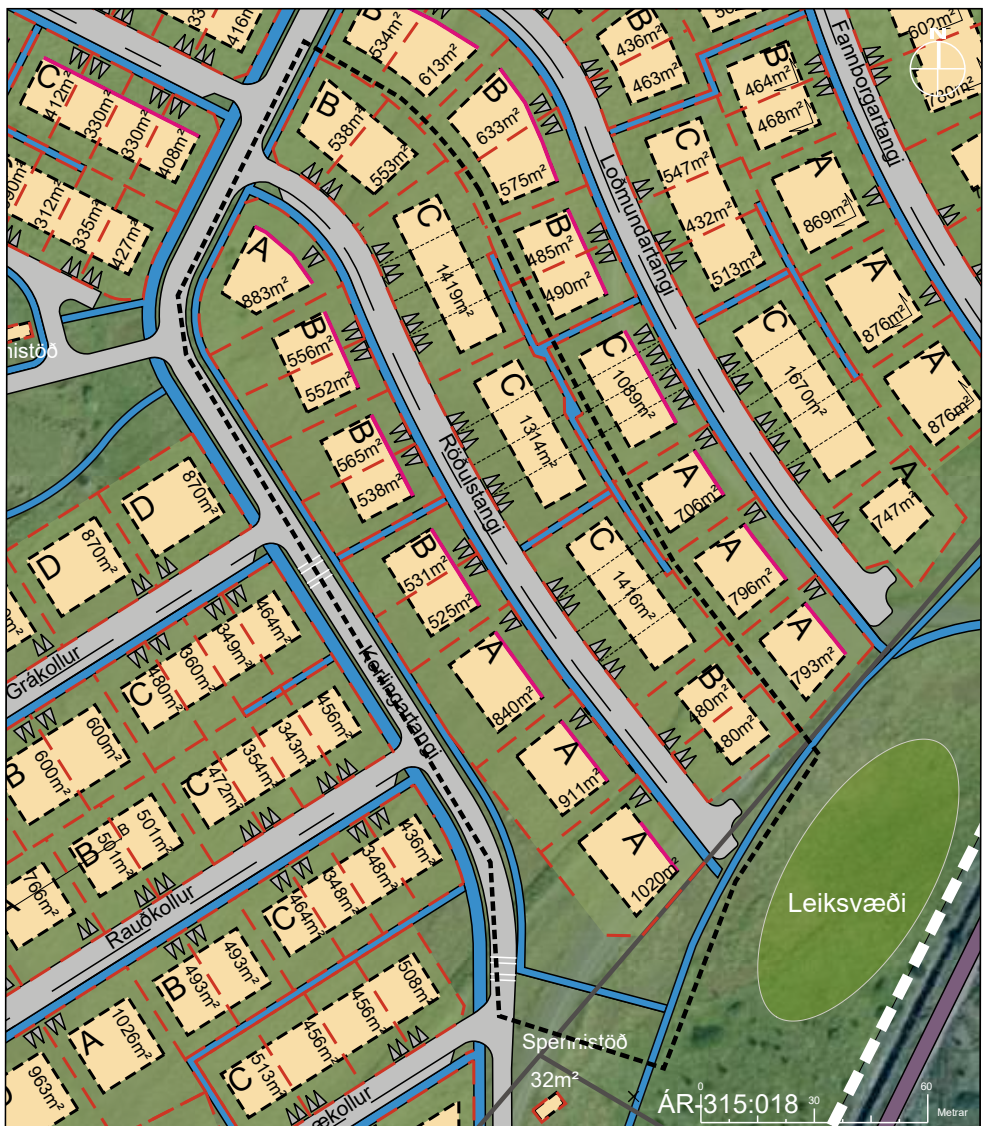

Hluti gildandi deiliskipulags Sunnuhlíðar dags 22.12.2023. Mælikvarði 1:2000.



Tillaga að breytingu á deiliskipulagi Sunnuhlíðar. Mælikvarði 1:2000. Svört brottalína afmarkar breytingarsvæðið.

### Greinargerð

Verið er að breyta öllum lóðum nema einni einbýlishúsalóð við Röðulstanga. Nýtingarhlutfall verður óbreytt en það er 0,4 á raðhúsa- og parhúsalóðum en 0,34 á einbýlishúsalóðum. Legu göngustígs fyrir neðan Röðulstanga er færð nær Kerlingartanga.

### Í kafla 2.3.1 Fjöldi íbúða í greinargerð

deiliskipulagsins breytist fjöldi einbýlishúsalóða merktum A úr 31 í 30. Fjöldi parhúsa fer úr 54 íbúðum í 58. Fjöldi raðhúsa, merkt C er óbreyttur. Við Röðulstanga verða áfram 3 raðhúsalengjur með 12 íbúðum samtals en þær færast norðaustan megin í götuna. Raðhúsalóðum er ekki skipt upp í minni lóðir fyrir hverja íbúð. Heildarfjöldi íbúða innan deiliskipulagsins fer úr 187 í 190.

Gatan og lega hennar er óbreytt. Endalóðin við sunnanverðan Röðulstanga verður nær stígnum og leiksvæðinu.

### Í kafla 3.5 Bilastæði og bilageymslur kemur fram að

gera skuli ráð fyrir bilgeymslu innan byggingarreits. Við þessa deiliskipulagsbreytingu er ekki gerð krafa um bilgeymslur innan raðhúsalóðanna við Röðulstanga.

Að öðru leyti er vísað í gildandi greinargerð sem auglýst var í B-deild 22.12.2023. Þar koma meðal annars fram skilmálar fyrir raðhús í kafla 4.4.

### Umhverfisáhrif

Deiliskipulagsbreytingin hefur engin umhverfisleg áhrif umfram þau áhrif sem heildarskipulagið hefur en styrkir það markmið sveitarfélagsins að auka á fjölbreytileika íbúðarlóða og svara núverandi eftirspurn.

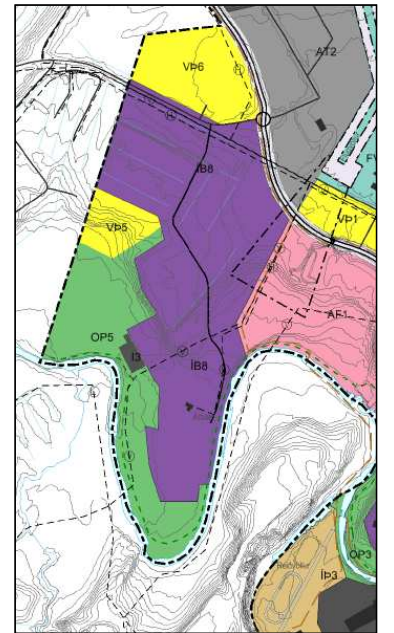

HLUTI GILDANDI AÐALSKIPULAGS HRUNAMANNAHREPPS 2016-2032

### SKÝRINGAR

- MÖRK BREYTINGAR
- MÖRK DEILISKIPULAGS
- LÓÐARMÖRK
- BYGGINGARREITUR, BINDANDI LÍNA
- BYGGINGARREITUR
- ÁÆTLUÐ MÖRK
- LEIKSVÆÐI
- VEGUR / HRADAHINDRUN
- GANGSTÉTTAR / GÖNGUSTÍGAR
- REIÐSTÍGAR
- GRÆNAR OFANVATNSLAUSNIR
- LÓÐARSTÆRD
- HLJÓDMÖN
- FLUGKEILA
- MINJAR

### SKÝRINGARMYNDIR

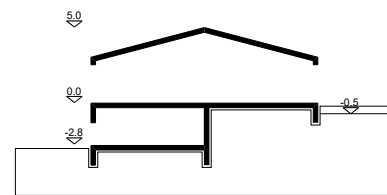

D/E EINBÝLISHÚS, 2 HÆÐIR  
1/2 neðri hæð felld inn í landið

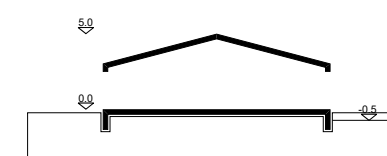

A/E EINBÝLISHÚS, 1 HÆÐ  
B PARHÚS, 1 HÆÐ  
C RAÐHÚS, 1 HÆÐ

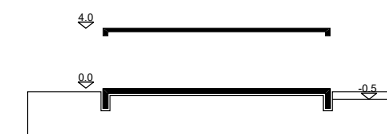

A/E EINBÝLISHÚS, 1 HÆÐ  
B PARHÚS, 1 HÆÐ  
C RAÐHÚS, 1 HÆÐ

- A** EINBÝLISHÚS 1 HÆÐ  
30 ÍBÚÐIR
- B** PARHÚS  
58 ÍBÚÐIR
- C** RAÐHÚS  
90 ÍBÚÐIR
- D** EINBÝLISHÚS 1-2 HÆÐIR  
6 ÍBÚÐIR
- E** EINBÝLISHÚS Á STÖRRI LÓÐ  
6 ÍBÚÐIR

Deiliskipulagsbreyting þessi sem fengið hefur meðferð í samræmi við ákvæði 1. mgr. 43. gr.

skipulagslaga nr. 123/2010 var samþykkt í \_\_\_\_\_ þann \_\_\_\_\_

2024 og í \_\_\_\_\_ þann \_\_\_\_\_ 2024

Tillagan var auglýst frá \_\_\_\_\_ 2024 með athugasemdafresti til \_\_\_\_\_ 2024.

Samþykkt deiliskipulag var auglýst í B-deild stjórnartíðinda þann \_\_\_\_\_

HRUNAMANNAHREPPUR - FLÚÐIR  
SUNNUHLÍÐ - ÍBÚÐASVÆÐI - RÖÐULSTANGI  
DEILISKIPULAGSBREYTING - TILLAGA

KVARDI-A3: 1:2000 TEIKN NR:  
DAGS: 04.07.2024 HANNAÐ: FK  
FLOKKUR: 8710-HRUNA-A TEIKNAB: fk/hn  
SKRÁ: 24129-Rodulstangi-dskbr VERKNR: 24129

