



Yfirlitsuppráttur



Aðalskipulag Bláskógabyggðar, Þingvallasveit 2004-2016

-  Byggingarreitur
-  Lóðarmörk
-  Nýr vegur

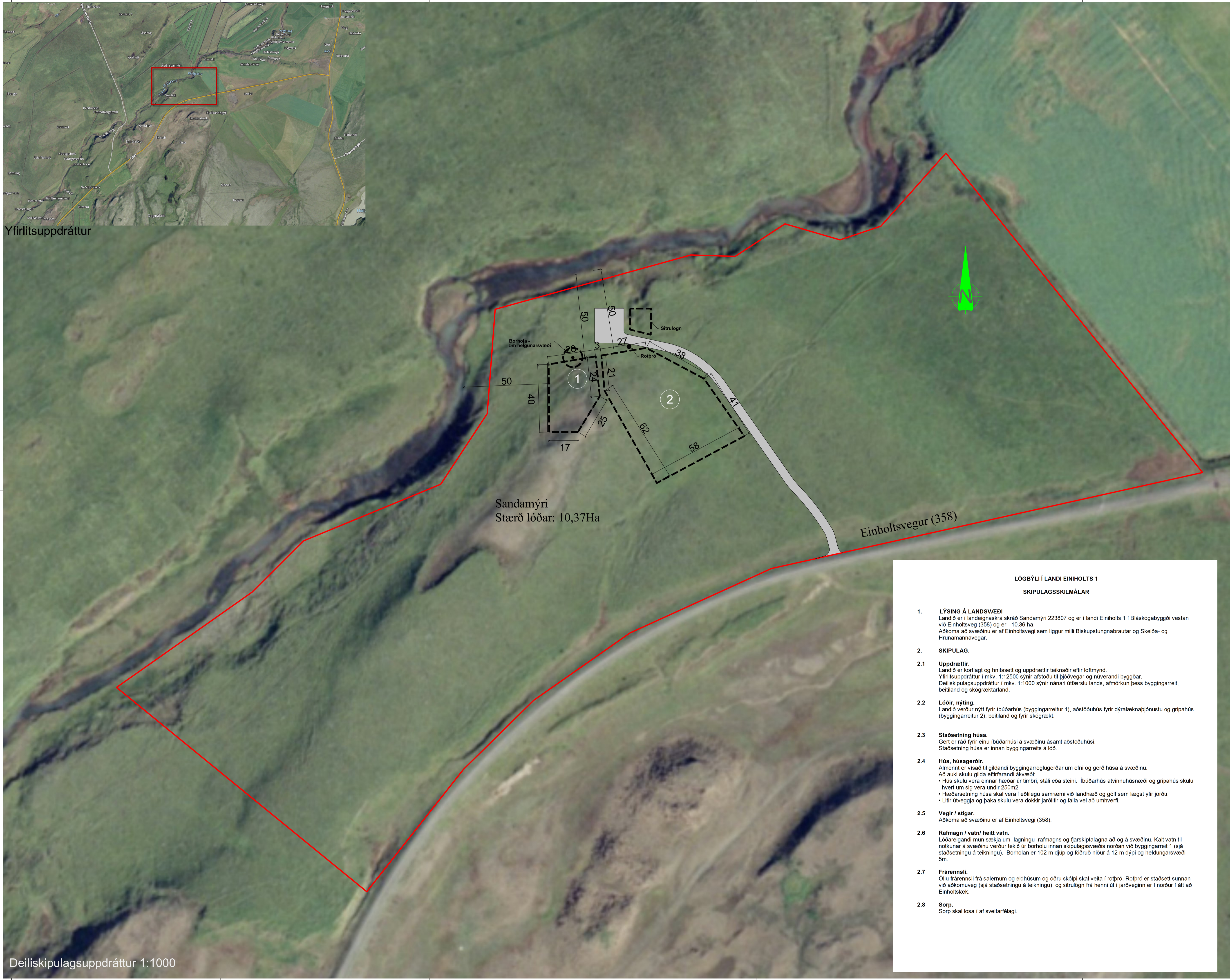

Sandamýri
Stærð lóðar: 10,37Ha

Einholtsgvegur (358)

LÖGBÝLI Í LANDI EINHOLTS 1
SKIPULAGSSKILMÁLAR

1. **LÝSING Á LANDSVÆÐI**
Landið er í landeignaskrá skráð Sandamýri 223807 og er í landi Einholts 1 í Bláskógabyggð vestan við Einholtsveg (358) og er - 10.36 ha.
Aðkoma að svæðinu er af Einholtsvegi sem liggur milli Biskupstungnabrautar og Skeiða- og Hrunamannavegar.
2. **SKIPULAG.**
- 2.1 **Uppdrættir.**
Landið er kortlagt og hnitasett og uppdraettir teiknaðir eftir loftmynd.
Yfirlitsuppráttur í mkv. 1:12500 sýnir afstöðu til þjóðvegjar og núverandi byggðar.
Deiliskipulagsuppráttur í mkv. 1:1000 sýnir nánari útfærslu lands, afmörkun þess byggingarreit, beitilands og skógræktarlans.
- 2.2 **Lóðir, nýting.**
Landið verður nýtt fyrir íbúðarhús (byggingarreitur 1), aðstöðuhús fyrir dýralæknabjónustu og gripahús (byggingarreitur 2), beitiland og fyrir skógrækt.
- 2.3 **Staðsetning húsa.**
Gert er ráð fyrir einu íbúðarhúsi á svæðinu ásamt aðstöðuhúsi.
Staðsetning húsa er innan byggingarreits á lóð.
- 2.4 **Hús, húsagerðir.**
Almennt er vísað til gildandi byggingarreglugerðar um efni og gerð húsa á svæðinu.
Að auki skulu glíða eftirfarandi ákvæði:
• Hús skulu vera einnar hæðar úr timbri, stáli eða steini. Íbúðarhús atvinnuhúsnæði og gripahús skulu tvert um sig vera undir 250m².
• Hæðarsetning húsa skal vera í eðlilegu samræmi við landhæð og gólf sem lægst yfir jörðu.
• Litir útveggja og þaka skulu vera dokkir jarðlitir og falla vel að umhverfi.
- 2.5 **Vegir / stigar.**
Aðkoma að svæðinu er af Einholtsvegi (358).
- 2.6 **Rafmagn / vatn/ heilt vatn.**
Lóðareigandi mun sækja um lagningu rafmagns og fjarskiptalagna að og á svæðinu. Kalt vatn til notkunar á svæðinu verður tekið úr borholu innan skipulagssvæðis norðan við byggingarreit 1 (sjá staðsetningu á teikningu). Borholan er 102 m djúp og fóðruð niður á 12 m dýpi og heildungarsvæði 5m.
- 2.7 **Frærennslí.**
Öllu frærennslí frá salernum og eldhúsum og öðru skolpi skal veita í rotþró. Rotþró er staðsett sunnan við aðkomuveg (sjá staðsetningu á teikningu) og sitrulógn frá henni út í jarðveginn er í norður í átt að Einholtslæk.
- 2.8 **Sorp.**
Sorp skal losa í af sveitarfélagi.

Deiliskipulag þetta, sem auglýst hefur verið samkvæmt 41. gr. skipulagslaga nr. 123/2010 var samþykkt af sveitastjórn Bláskógabyggðar þann _____

ÚTGAFA	Í TERNAD	Í YFIRFARID	Í DAGS
BREYTINGAR			

ASK ARKITEKTAR EHF
GÖRUGÓTU 9 101 REYKJALÓK
SMÍ 515 0300 FAX 515 0319
www.ask.is



Nafn: aðalhöfundur ÍE: 000000-0000
XXXXXXXX@ask.is

VERKEFNI
Sandamýri Biskupstungum

TEGUND TERNINGAR	MKV. Í A1
Deiliskipulag	1:1000
HEITI TERNINGAR	SK
Deiliskipulagsuppráttur	ASK
	PG
VERK	23.05.2018
ÚTGAFA	
1750	05-01

Deiliskipulagsuppráttur 1:1000