

HVAMMSVIRKJUN Í ÞJÓRSÁ, Rangárþingi ytra og Skeiða- og Gnúpverjahreppi

Deiliskipulag - Yfirlitsuppdráttur

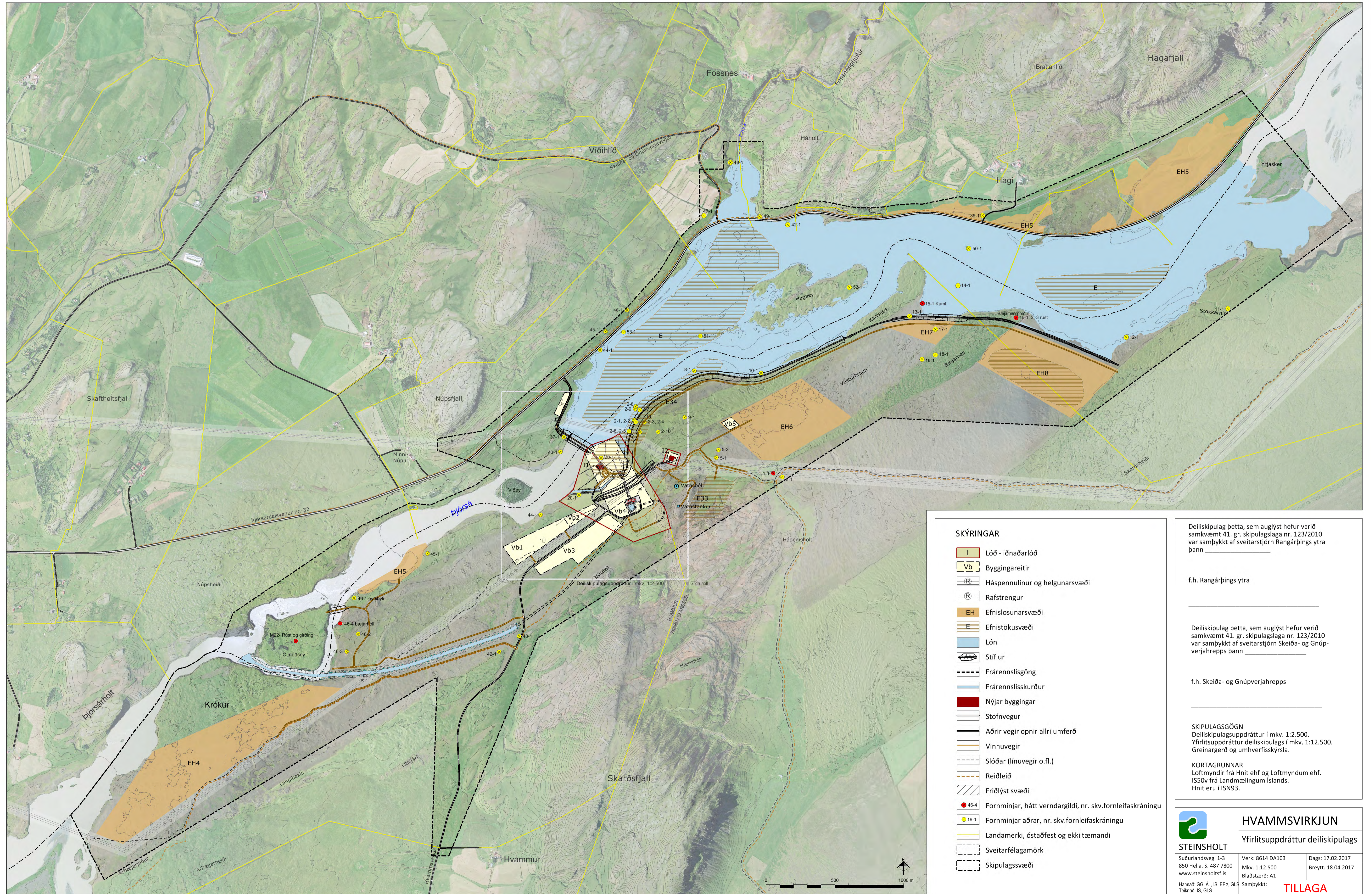

SKÝRINGAR

	Lóð - iðnaðarlóð
	Byggingareitir
	Háspennulínur og helgunarsvæði
	Rafstrengur
	Efnislosunarsvæði
	Efnistökusvæði
	Lón
	Stíflur
	Frárennsligöng
	Frárennsliskurður
	Nýjar byggingar
	Stofnvegur
	Aðrir vegir opnir allri umferð
	Vinnuvegur
	Slóðar (línuvegir o.fl.)
	Reiðleið
	Fríðlýst svæði
	Fornminjar, hátt verndargildi, nr. skv.fornleifaskráningu
	Fornminjar aðrar, nr. skv.fornleifaskráningu
	Landamerki, óstaðfest og ekki tæmandi
	Sveitarfélagamörk
	Skipulagssvæði

Deiliskipulag þetta, sem auglýst hefur verið samkvæmt 41. gr. skipulagslaga nr. 123/2010 var samþykkt af sveitarstjórn Rangárþings ytra þann _____

f.h. Rangárþings ytra

Deiliskipulag þetta, sem auglýst hefur verið samkvæmt 41. gr. skipulagslaga nr. 123/2010 var samþykkt af sveitarstjórn Skeiða- og Gnúpverjahrepps þann _____

f.h. Skeiða- og Gnúpverjahrepps

SKIPULAGSGÖGN
Deiliskipulagsuppdráttur í mkv. 1:2.500.
Yfirlitsuppdráttur deiliskipulags í mkv. 1:12.500.
Greinargerð og umhverfisskýrsla.

KORTAGRUNNAR
Loftmyndir frá Hnit ehf og Loftmyndun ehf.
1:50v frá Landmælingum Íslands.
Hnit eru í ISN93.

STEINSHOLT

HVAMMSVIRKJUN
Yfirlitsuppdráttur deiliskipulags

Suðurlandsveggi 1-3 850 Hella. S. 487 7800 www.steinholt.is	Verk: 8614 DA103 Mkv: 1:12.500 Bláðstærð: A1	Dags: 17.02.2017 Breytt: 18.04.2017
---	--	--

Hannað: GG, AJ, IS, EFP, GLS
Teiknað: IS, GLS

Samþykkt: **TILLAGA**